

Name der entgegennehmenden Gemeinde	Gemeindekennzahl Betriebsstätte (Sitz)	GewA 2
Gewerbe-Ummeldung nach § 14 GewO oder § 55c GewO		Bitte vollständig und gut lesbar ausfüllen sowie die zutreffenden Kästchen ankreuzen

Angaben zum Betriebsinhaber Bei Personengesellschaften (z.B. OHG) ist für jeden geschäftsführenden Gesellschafter ein eigener Vordruck auszufüllen. Bei juristischen Personen ist bei Feld Nr. 3 bis 9 und Feld Nr. 30 und 31 der gesetzliche Vertreter anzugeben (bei inländischer AG wird auf diese Angaben verzichtet). Die Angaben für weitere gesetzliche Vertreter zu diesen Nummern sind ggf. auf Beiblättern zu ergänzen.

1 Im Handels-, Genossenschafts- oder Vereinsregister eingetragener Name mit Rechtsform (ggf. bei GbR: Angabe der weiteren Gesellschafter)	2 Ort und Nr. des Registerintrages
---	------------------------------------

Angaben zur Person

3 Name	4 Vornamen	4a Geschlecht männlich <input type="checkbox"/> weiblich <input type="checkbox"/>
5 Geburtsname (nur bei Abweichung vom Namen)		
6 Geburtsdatum (TT.MM.JJJJ)	7 Geburtsort und -land	
8 Staatsangehörigkeit(en) <input type="checkbox"/> deutsch <input type="checkbox"/> andere:		
9 Anschrift der Wohnung (Straße, Haus-Nr., PLZ, Ort; freiwillig: e-mail/web)		Telefon-Nr. Telefax-Nr.

Angaben zum Betrieb	10 Zahl der geschäftsführenden Gesellschafter (nur bei Personengesellschaften)	
	Zahl der gesetzlichen Vertreter (nur bei juristischen Personen)	<input type="checkbox"/> <input type="checkbox"/> <input type="checkbox"/>

11 Vertretungsberechtigte Person/Betriebsleiter (nur bei inländischen Aktiengesellschaften, Zweigniederlassungen und unselbstständigen Zweigstellen) Name	Vornamen
--	----------

Anschriften (Straße, Haus-Nr., PLZ, Ort)

12 Betriebsstätte	*) freiwillig	
	Telefon-Nr.	
	Telefax-Nr.	
13 Hauptniederlassung	e-mail/web *)	
	Telefon-Nr.	
	Telefax-Nr.	
14 Frühere Betriebsstätte	e-mail/web *)	
	Telefon-Nr.	
	Telefax-Nr.	

Welche Tätigkeit wird nach der Änderung (genau angeben: z.B. Herstellung von Möbeln, Elektroinstallationen und Elektro Einzelhandel, Großhandel mit Lebensmitteln usw.; bei mehreren Tätigkeiten bitte Schwerpunkt unterstreichen)

15 neu ausgeübt? (ggf. Beiblatt verwenden)
--

16 weiterhin ausgeübt? (ggf. Beiblatt verwenden)
--

16 a Sonstiges (z.B. Betriebsverlegung innerhalb der Gemeinde, freiwillig: Aufgabe einer von mehreren Tätigkeiten, Namensänderung, Nebenerwerb)

17 Datum (TT.MM.JJJJ)
Datum der Änderung

19 Zahl der tätigen Personen bei Ummeldung (ohne Inhaber)		
Vollzeit <input type="checkbox"/> <input type="checkbox"/> <input type="checkbox"/> <input type="checkbox"/> <input type="checkbox"/> <input type="checkbox"/>	Teilzeit <input type="checkbox"/> <input type="checkbox"/> <input type="checkbox"/> <input type="checkbox"/> <input type="checkbox"/> <input type="checkbox"/>	Keine <input type="checkbox"/>

Die Ummeldung wird erstattet für	20 eine Hauptniederlassung <input type="checkbox"/>	eine Zweigniederlassung <input type="checkbox"/>	eine unselbstständige Zweigstelle <input type="checkbox"/>
	21 ein Automatenaufstellungsgewerbe <input type="checkbox"/>	22 ein Reisegewerbe <input type="checkbox"/>	

Falls der Betriebsinhaber für die angemeldete Tätigkeit eine Erlaubnis benötigt, in die Handwerksrolle einzutragen oder Ausländer ist:

28	Wenn Ja, Ausstellungsdatum und erteilende Behörde:	
Liegt eine Erlaubnis vor?	Ja <input type="checkbox"/>	Nein <input type="checkbox"/>
29 Nur für Handwerksbetriebe	Wenn Ja, Ausstellungsdatum und Name der Handwerkskammer:	
Liegt eine Handwerkskarte vor?	Ja <input type="checkbox"/>	Nein <input type="checkbox"/>
30	Wenn Ja, Ausstellungsdatum und erteilende Behörde:	
Liegt eine Aufenthaltsgenehmigung vor?	Ja <input type="checkbox"/>	Nein <input type="checkbox"/>
31 Enthält die Aufenthaltsgenehmigung eine Auflage oder Beschränkung?	Ja <input type="checkbox"/>	Nein <input type="checkbox"/>
	Wenn Ja, sie enthält folgende Auflagen bzw. Beschränkungen:	

Hinweis: Diese Anzeige berechtigt nicht zum Beginn des Gewerbebetriebes, wenn noch eine Erlaubnis oder eine Eintragung in die Handwerksrolle notwendig ist. Zuwiderhandlungen können mit Geldbuße oder Geldstrafe oder Freiheitsstrafe geahndet werden. Diese Anzeige ist keine Genehmigung zur Errichtung einer Betriebsstätte entsprechend dem Planungs- und Baurecht.

An die entgegennehmende Gemeinde / Stadt

32	33
(Datum)	(Unterschrift)

Verfügung

Stadt - Gemeinde

PLZ, Ort, Datum

1. Diese Ummeldung wurde gemäß § 15 Abs. 1 GewO bescheinigt.

2. Verwaltungsgebühr

EUR

Gebührenverzeichnis Nr.

Erhoben durch Entwerten einer
Gebührenmarke auf der
Ausfertigung für den Melde-
pflichtigen

3. Verteiler

Entgegennehmende Gemeinde

Weiterleitung der Anzeigen an die
in der GewO benannten Stellen

Anzeigepflichtigen als Nachweis über die Anzeige

bei kreisangehörigen Gemeinden / Gemeinden die einer Verwaltungs-
gemeinschaft angehören:

Übermittlung der Mehrfertigungen an
Landratsamt/Verwaltungsgemeinschaft
zur Weiterleitung der Anzeigen an die in der GewO benannten Stellen

Durchschriften an

Steueramt

Ordnungsamt

Name der entgegennehmenden Gemeinde	Gemeindekennzahl Betriebsstätte (Sitz)	GewA 2
Gewerbe-Ummeldung nach § 14 GewO oder § 55c GewO		Bitte vollständig und gut lesbar ausfüllen sowie die zutreffenden Kästchen ankreuzen

Angaben zum Betriebsinhaber Bei Personengesellschaften (z.B. OHG) ist für jeden geschäftsführenden Gesellschafter ein eigener Vordruck auszufüllen. Bei juristischen Personen ist bei Feld Nr. 3 bis 9 und Feld Nr. 30 und 31 der gesetzliche Vertreter anzugeben (bei inländischer AG wird auf diese Angaben verzichtet). Die Angaben für weitere gesetzliche Vertreter zu diesen Nummern sind ggf. auf Beiblättern zu ergänzen.

1] Im Handels-, Genossenschafts- oder Vereinsregister eingetragener Name mit Rechtsform (ggf. bei GbR: Angabe der weiteren Gesellschafter)	2] Ort und Nr. des Registerintrages
---	-------------------------------------

Angaben zur Person

3] Name	4] Vornamen	4a] Geschlecht männlich <input type="checkbox"/> weiblich <input type="checkbox"/>
5] Geburtsname (nur bei Abweichung vom Namen)		
6] Geburtsdatum (TT.MM.JJJJ)	7] Geburtsort und -land	
8] Staatsangehörigkeit(en) <input type="checkbox"/> deutsch <input type="checkbox"/> andere:		
9] Anschrift der Wohnung (Straße, Haus-Nr., PLZ, Ort; freiwillig: e-mail/web)		Telefon-Nr. Telefax-Nr.

Angaben zum Betrieb

10] Zahl der geschäftsführenden Gesellschafter (nur bei Personengesellschaften)	Zahl der gesetzlichen Vertreter (nur bei juristischen Personen)
11] Vertretungsberechtigte Person/Betriebsleiter (nur bei inländischen Aktiengesellschaften, Zweigniederlassungen und unselbstständigen Zweigstellen) Name Vornamen	

Anschriften (Straße, Haus-Nr., PLZ, Ort) *) freiwillig

12] Betriebsstätte	Telefon-Nr.
	Telefax-Nr.
	e-mail/web *)
13] Hauptniederlassung	Telefon-Nr.
	Telefax-Nr.
	e-mail/web *)
14] Frühere Betriebsstätte	Telefon-Nr.
	Telefax-Nr.

Welche Tätigkeit wird nach der Änderung (genau angeben: z.B. Herstellung von Möbeln, Elektroinstallationen und Elektro Einzelhandel, Großhandel mit Lebensmitteln usw.; bei mehreren Tätigkeiten bitte Schwerpunkt unterstreichen)

15] neu ausgeübt? (ggf. Beiblatt verwenden)

16] weiterhin ausgeübt? (ggf. Beiblatt verwenden)

16 a] Sonstiges (z.B. Betriebsverlegung innerhalb der Gemeinde, freiwillig: Aufgabe einer von mehreren Tätigkeiten, Namensänderung, Nebenerwerb)

17] Datum (TT.MM.JJJJ)

Datum der Änderung

19] Zahl der tätigen Personen bei Ummeldung (ohne Inhaber)

Vollzeit	Teilzeit	Keine <input type="checkbox"/>
----------	----------	--------------------------------

Die Ummeldung wird erstattet für

20] eine Hauptniederlassung <input type="checkbox"/>	eine Zweigniederlassung <input type="checkbox"/>	eine unselbstständige Zweigstelle <input type="checkbox"/>
21] ein Automatenaufstellungsgewerbe <input type="checkbox"/>	22] ein Reisegewerbe <input type="checkbox"/>	

Falls der Betriebsinhaber für die angemeldete Tätigkeit eine Erlaubnis benötigt, in die Handwerksrolle einzutragen oder Ausländer ist:

28] Liegt eine Erlaubnis vor? Ja <input type="checkbox"/> Nein <input type="checkbox"/>	Wenn Ja, Ausstellungsdatum und erteilende Behörde:
29] Nur für Handwerksbetriebe Liegt eine Handwerkskarte vor? Ja <input type="checkbox"/> Nein <input type="checkbox"/>	Wenn Ja, Ausstellungsdatum und Name der Handwerkskammer:
30] Liegt eine Aufenthaltsgenehmigung vor? Ja <input type="checkbox"/> Nein <input type="checkbox"/>	Wenn Ja, Ausstellungsdatum und erteilende Behörde:
31] Enthält die Aufenthaltsgenehmigung eine Auflage oder Beschränkung? Ja <input type="checkbox"/> Nein <input type="checkbox"/>	Wenn Ja, sie enthält folgende Auflagen bzw. Beschränkungen:

Bitte auf der Rückseite die Unterrichtung nach § 17 des Bundesstatistikgesetzes sowie die Hinweise beachten. Der Empfang dieser Anzeige wird gem. § 15 (1) GewO bescheinigt.

Verwaltungsgebühr _____ EUR
Gebührenverzeichnis Nr. _____

Empfangsbescheinigung für d. Anzeigepflichtige(n)

(Datum) _____ (Unterschrift) _____ (Behörde)

Nachdruck, Nachahmung, Kopieren und elektronische Speicherung verboten!

08/130/1002/15 W. Kohhammer (06010) (Bl. 2) Deutscher Gemeindeverlag GmbH

Unterrichtung nach § 17 Bundesstatistikgesetz (BStatG)

Die allgemein bei allen Gewerbeanzeigenpflichtigen durchgeführte Statistik dient der Gewinnung zuverlässiger, aktueller und bundesweit vergleichbarer Daten über die Gewerbean-, -ab und -ummeldungen. Sie ist unentbehrliche Informationsgrundlage für die Wirtschafts-, Wettbewerbs- und Strukturpolitik. Rechtsgrundlage der Statistik ist § 14 Abs. 1 Satz 3 i.V.m. § 14 Abs. 8a der Gewerbeordnung i.V.m. dem Gesetz über die Statistik für Bundeszwecke (Bundesstatistikgesetz - BStatG). Erhoben werden die Tatbestände zu § 14 Abs. 8a Satz 4 Nr. 1 bis 3 GewO.

Gemäß § 14 Abs. 8a der Gewerbeordnung i.V.m. § 15 BStatG besteht für die nach § 14 Abs. 1 bis 3 GewO Anzeigepflichtigen Auskunftspflicht. Die Auskunftserteilung erfolgt mit der Gewerbeanzeige. Widerspruch und Anfechtungsklage gegen die Aufforderung zur Auskunftserteilung haben gemäß § 15 Abs. 6 BStatG keine aufschiebende Wirkung. Die erhobenen Einzelangaben werden nach § 16 BStatG grundsätzlich geheim gehalten. Nur in ausdrücklich gesetzlich geregelten Ausnahmefällen dürfen Einzelangaben übermittelt werden. Nach § 16 Abs. 6 BStatG ist es möglich, den Hochschulen oder sonstigen Einrichtungen mit der Aufgabe unabhängiger wissenschaftlicher Forschung für die Durchführung wissenschaftlicher Vorhaben Einzelangaben dann zur Verfügung zu stellen, wenn diese so anonymisiert sind, dass sie nur mit einem unverhältnismäßig großem Aufwand an Zeit, Kosten und Arbeitskraft dem Befragten oder Betroffenen zugeordnet werden können. Die Pflicht zur Geheimhaltung besteht für die Personen, die Empfänger von Einzelangaben sind.

Die Angaben zu den Feld-Nummern 1 bis 4, 10 und 12 bis 14 sind Hilfsmerkmale, die lediglich der technischen Durchführung der Erhebung dienen. Die Angabe zu der Feld-Nummer 10 wird nach Abschluss der Prüfung der Angaben vernichtet. Die übrigen Angaben zu den Feld-Nummern werden zusammen mit den Angaben zu den Feld-Nummern 15, 18, 19 und 29 und dem Datum der Aufnahme zur Führung einer Adressdatei nach § 13 BStatG verwendet. Darüber hinaus dienen die vorgenannten Angaben der Durchführung der Verordnung (EWG) Nr. 2186/93 des Rates vom 22. Juli 1993 über die innergemeinschaftliche Koordinierung des Aufbaus von Unternehmensregistern für statistische Verwendungszwecke (ABl. EG Nr. L 196 S. 1).

Zur technischen Durchführung der Erhebung werden für jedes Unternehmen bzw. für jeden Betrieb Ordnungsnummern vergeben. Bei den Unternehmens- und Betriebsstätten-Nummern handelt es sich um laufende, länderspezifische Nummern; Postleitzahl, Art und Nummer enthalten die Angaben zu den in Feld-Nummer 1 genannten Registern."

Hinweise nach § 14 Landesdatenschutzgesetz

Nach § 14 Abs. 1 der Gewerbeordnung (GewO) sind der Beginn eines selbstständigen Betriebes eines stehenden Gewerbes oder einer unselbstständigen Zweigstelle sowie die Verlegung, Änderung, Erweiterung und Aufgabe des Betriebs der zuständigen Behörde anzuzeigen. Gleiches gilt nach § 55c GewO für die selbstständige Ausübung bestimmter reisegewerbekartenfreier Tätigkeiten.

Die Gewerbeanzeige dient der Überwachung der Gewerbeausübung sowie dem Zweck, statistische Erhebungen nach Maßgabe des § 14 Abs. 5 - 11 GewO zu ermöglichen.

Ordnungswidrig handelt, wer eine Gewerbeanzeige nicht, nicht richtig, nicht vollständig oder nicht rechtzeitig erstattet. Die Ordnungswidrigkeit kann mit einer Geldbuße von bis zu 1.000 Euro geahndet werden.

Daten aus der Gewerbeanzeige werden nach § 14 GewO regelmäßig übermittelt an das Landratsamt bzw. die Verwaltungsgemeinschaft, das Finanzamt, das Statistische Landesamt, das Gewerbeaufsichtsamt, den Wirtschaftskontrolldienst, die Industrie- und Handelskammer, die Handwerkskammer, das Eichamt, die örtlich zuständige Agentur für Arbeit, den Landesverband Südwestdeutschland der gewerblichen Berufsgenossenschaften, das Registergericht, soweit es sich um die Abmeldung einer im Handelsregister eingetragenen Haupt- oder Zweigniederlassung handelt sowie den örtlich zuständigen Polizeivollzugsdienst.

Hinweise

1. Diese Anzeige gilt gleichzeitig als Anzeige nach § 138 Abs. 1 der Abgabenordnung bei dem für den angemeldeten Betrieb zuständigen Finanzamt; die übrigen steuerrechtlichen Vorschriften bleiben jedoch unberührt. Unberührt bleiben auch die sonstigen öffentlich-rechtlichen Pflichten, z.B. nach dem Arbeits- und Sozialversicherungsrecht oder dem Außenwirtschafts- und Ausländerrecht.

Diese Bescheinigung berechtigt insbesondere nicht zum Beginn oder zur Änderung oder Erweiterung oder Verlegung eines Gewerbebetriebes, wenn dafür eine Erlaubnis oder eine Eintragung in die Handwerksrolle notwendig ist. Zuwiderhandlungen gegen eine Anzeige- oder Erlaubnispflicht oder eine Pflicht zur Eintragung in die Handwerksrolle können mit Geldbuße, in bestimmten Fällen (vgl. § 148 GewO) auch mit Geldstrafe oder Freiheitsstrafe geahndet werden. Die Fortsetzung eines ohne eine etwa erforderliche Erlaubnis oder eine Eintragung in die Handwerksrolle begonnenen Betriebes kann verhindert werden (§ 15 Abs. 2 GewO, § 16 HwO).

2. Ein Wechsel des Betriebsinhabers (z.B. durch Kauf, Pacht, Erbfolge, Änderung der Rechtsform einschließlich des Ein- oder Austritts geschäftsführender Gesellschafter bei Personengesellschaften (OHG; KG, GbR)), ein Wechsel der Betriebstätigkeit (z.B. Umwandlung eines Großhandels in einen Einzelhandel), eine Ausdehnung der Tätigkeit auf Waren oder Leistungen, die bei Betrieben der angemeldeten Art nicht geschäftsüblich sind (z.B. Erweiterung eines Großhandels um einen Einzelhandel), eine Verlegung des Betriebes oder die Aufgabe des Betriebs ist erneut nach § 14 GewO anzuzeigen.

3. Gewerbetreibende, die eine offene Verkaufsstelle, eine Gaststätte oder eine sonstige jedermann zugängliche Betriebsstätte, eine Spielhalle oder ein ähnliches Unternehmen betreiben oder Automaten außerhalb ihrer Betriebsräume aufstellen, haben ihren Namen und/oder ihre Firma an der Außenseite oder am Eingang des Betriebes anzubringen, bei einem stehenden Gewerbe haben sie an Automaten außerdem ihre Anschrift anzubringen.

Gewerbetreibende, für die keine Firma im Handelsregister eingetragen ist, müssen nach § 15b Abs. 1 GewO im schriftlichen rechtsgeschäftlichen Verkehr ihren Namen mit mindestens einem ausgeschriebenen Vornamen verwenden.

4. Bei bereits gegründeten, aber noch nicht im Handelsregister eingetragenen juristischen Personen gilt die Gewerbeanmeldung bis zur Registereintragung nur als Gewerbeanzeige für die in dem Gesellschaftsvertrag oder in der Satzung angegebenen Gründer; für die juristische Person gilt die Gewerbeanmeldung erst dann, wenn der auf der Vorderseite angegebenen Behörde ein Auszug über die Registereintragung vorgelegt wird, deren Inhalt mit den Angaben in der Gewerbeanzeige übereinstimmt.

5. Ausländer, mit Ausnahme der EU/EWR-Ausländer, die in eigener Person im Inland eine gewerbliche Tätigkeit ausüben wollen, bedürfen einer Aufenthaltsgenehmigung der dafür zuständigen Ausländerbehörde, nach der ihnen die Ausübung des betreffenden Gewerbes ausländerrechtlich gestattet ist.

Gebührenbescheid

Gebührenverzeichnis Nr. _____
Erteilung der
Empfangsbescheinigung _____ EUR

Rechtsbehelfsbelehrung

Gegen diesen Bescheid kann innerhalb eines Monats nach Aushängung bei der ausstellenden Behörde -siehe unten- Widerspruch erhoben werden.

Ausstellende Behörde

Aktenzeichen/Buchungszeichen

Datum, Unterschrift

Name der entgegennehmenden Gemeinde	Gemeindekennzahl Betriebsstätte (Sitz)	GewA 2
Gewerbe-Ummeldung nach § 14 GewO oder § 55c GewO		Bitte vollständig und gut lesbar ausfüllen sowie die zutreffenden Kästchen ankreuzen

Angaben zum Betriebsinhaber Bei Personengesellschaften (z.B. OHG) ist für jeden geschäftsführenden Gesellschafter ein eigener Vordruck auszufüllen. Bei juristischen Personen ist bei Feld Nr. 3 bis 9 und Feld Nr. 30 und 31 der gesetzliche Vertreter anzugeben (bei inländischer AG wird auf diese Angaben verzichtet). Die Angaben für weitere gesetzliche Vertreter zu diesen Nummern sind ggf. auf Beiblättern zu ergänzen.

1 Im Handels-, Genossenschafts- oder Vereinsregister eingetragener Name mit Rechtsform (ggf. bei GbR: Angabe der weiteren Gesellschafter)	2 Ort und Nr. des Registerintrages
--	------------------------------------

Angaben zur Person

3 Name	4 Vornamen	4a Geschlecht männlich <input type="checkbox"/> weiblich <input type="checkbox"/>
5 Geburtsname (nur bei Abweichung vom Namen)		
6 Geburtsdatum (TT.MM.JJJJ)	7 Geburtsort und -land	
8 Staatsangehörigkeit(en) <input type="checkbox"/> deutsch <input type="checkbox"/> andere:		
9 Anschrift der Wohnung (Straße, Haus-Nr., PLZ, Ort; freiwillig: e-mail/web)		Telefon-Nr. Telefax-Nr.

Angaben zum Betrieb

10 Zahl der geschäftsführenden Gesellschafter (nur bei Personengesellschaften)	Zahl der gesetzlichen Vertreter (nur bei juristischen Personen)
11 Vertretungsberechtigte Person/Betriebsleiter (nur bei inländischen Aktiengesellschaften, Zweigniederlassungen und unselbstständigen Zweigstellen) Name Vornamen	

Anschriften (Straße, Haus-Nr., PLZ, Ort)

12 Betriebsstätte	*) freiwillig	
	Telefon-Nr.	
	Telefax-Nr.	
13 Hauptniederlassung	e-mail/web *)	
	Telefon-Nr.	
	Telefax-Nr.	
14 Frühere Betriebsstätte	e-mail/web *)	
	Telefon-Nr.	
	Telefax-Nr.	

Welche Tätigkeit wird nach der Änderung (genau angeben: z.B. Herstellung von Möbeln, Elektroinstallationen und Elektro Einzelhandel, Großhandel mit Lebensmitteln usw.; bei mehreren Tätigkeiten bitte Schwerpunkt unterstreichen)

15 neu ausgeübt? (ggf. Beiblatt verwenden)
16 weiterhin ausgeübt? (ggf. Beiblatt verwenden)
16 a Sonstiges (z.B. Betriebsverlegung innerhalb der Gemeinde, freiwillig: Aufgabe einer von mehreren Tätigkeiten, Namensänderung, Nebenerwerb)

17 Datum (TT.MM.JJJJ)			
Datum der Änderung			
19 Zahl der tätigen Personen bei Ummeldung (ohne Inhaber)			
Vollzeit <input type="checkbox"/>	Teilzeit <input type="checkbox"/>	Keine <input type="checkbox"/>	
Die Ummeldung wird erstattet für	20 eine Hauptniederlassung <input type="checkbox"/>	eine Zweigniederlassung <input type="checkbox"/>	eine unselbstständige Zweigstelle <input type="checkbox"/>
	21 ein Automatenaufstellungsgewerbe <input type="checkbox"/>	22 ein Reisegewerbe <input type="checkbox"/>	

Falls der Betriebsinhaber für die angemeldete Tätigkeit eine Erlaubnis benötigt, in die Handwerksrolle einzutragen oder Ausländer ist:

28	Wenn Ja, Ausstellungsdatum und erteilende Behörde:	
Liegt eine Erlaubnis vor?	Ja <input type="checkbox"/>	Nein <input type="checkbox"/>
29 Nur für Handwerksbetriebe	Wenn Ja, Ausstellungsdatum und Name der Handwerkskammer:	
Liegt eine Handwerkskarte vor?	Ja <input type="checkbox"/>	Nein <input type="checkbox"/>
30	Wenn Ja, Ausstellungsdatum und erteilende Behörde:	
Liegt eine Aufenthaltsgenehmigung vor?	Ja <input type="checkbox"/>	Nein <input type="checkbox"/>
31 Enthält die Aufenthaltsgenehmigung eine Auflage oder Beschränkung?	Ja <input type="checkbox"/>	Nein <input type="checkbox"/>
	Wenn Ja, sie enthält folgende Auflagen bzw. Beschränkungen:	

Hinweis: Diese Anzeige berechtigt nicht zum Beginn des Gewerbebetriebes, wenn noch eine Erlaubnis oder eine Eintragung in die Handwerksrolle notwendig ist. Zuwiderhandlungen können mit Geldbuße oder Geldstrafe oder Freiheitsstrafe geahndet werden. Diese Anzeige ist keine Genehmigung zur Errichtung einer Betriebsstätte entsprechend dem Planungs- und Baurecht.

32	33
(Datum)	(Unterschrift)

Name der entgegennehmenden Gemeinde	Gemeindekennzahl Betriebsstätte (Sitz)	GewA 2
Gewerbe-Ummeldung nach § 14 GewO oder § 55c GewO		Bitte vollständig und gut lesbar ausfüllen sowie die zutreffenden Kästchen ankreuzen

Angaben zum Betriebsinhaber Bei Personengesellschaften (z.B. OHG) ist für jeden geschäftsführenden Gesellschafter ein eigener Vordruck auszufüllen. Bei juristischen Personen ist bei Feld Nr. 3 bis 9 und Feld Nr. 30 und 31 der gesetzliche Vertreter anzugeben (bei inländischer AG wird auf diese Angaben verzichtet). Die Angaben für weitere gesetzliche Vertreter zu diesen Nummern sind ggf. auf Beiblättern zu ergänzen.

1 Im Handels-, Genossenschafts- oder Vereinsregister eingetragener Name mit Rechtsform (ggf. bei GbR: Angabe der weiteren Gesellschafter)	2 Ort und Nr. des Registerintrages
--	------------------------------------

Angaben zur Person

3 Name	4 Vornamen	4a Geschlecht männlich <input type="checkbox"/> weiblich <input type="checkbox"/>
5 Geburtsname (nur bei Abweichung vom Namen)		
6 Geburtsdatum (TT.MM.JJJJ)	7 Geburtsort und -land	
8 Staatsangehörigkeit(en) <input type="checkbox"/> deutsch <input type="checkbox"/> andere:		
9 Anschrift der Wohnung (Straße, Haus-Nr., PLZ, Ort; freiwillig: e-mail/web)		Telefon-Nr. Telefax-Nr.

Angaben zum Betrieb

10 Zahl der geschäftsführenden Gesellschafter (nur bei Personengesellschaften)	Zahl der gesetzlichen Vertreter (nur bei juristischen Personen)
11 Vertretungsberechtigte Person/Betriebsleiter (nur bei inländischen Aktiengesellschaften, Zweigniederlassungen und unselbstständigen Zweigstellen) Name Vornamen	

Anschriften (Straße, Haus-Nr., PLZ, Ort)

12 Betriebsstätte	*) freiwillig Telefon-Nr.
	Telefax-Nr.
	e-mail/web *)
13 Hauptniederlassung	Telefon-Nr.
	Telefax-Nr.
	e-mail/web *)
14 Frühere Betriebsstätte	Telefon-Nr.
	Telefax-Nr.

Welche Tätigkeit wird nach der Änderung (genau angeben: z.B. Herstellung von Möbeln, Elektroinstallationen und Elektro Einzelhandel, Großhandel mit Lebensmitteln usw.; bei mehreren Tätigkeiten bitte Schwerpunkt unterstreichen)

15 neu ausgeübt? (ggf. Beiblatt verwenden)
16 weiterhin ausgeübt? (ggf. Beiblatt verwenden)
16 a Sonstiges (z.B. Betriebsverlegung innerhalb der Gemeinde, freiwillig: Aufgabe einer von mehreren Tätigkeiten, Namensänderung, Nebenerwerb)

17 Datum (TT.MM.JJJJ)			
Datum der Änderung			
19 Zahl der tätigen Personen bei Ummeldung (ohne Inhaber)			
Vollzeit <input type="checkbox"/>	Teilzeit <input type="checkbox"/>	Keine <input type="checkbox"/>	
Die Ummeldung wird erstattet für	20 eine Hauptniederlassung <input type="checkbox"/>	eine Zweigniederlassung <input type="checkbox"/>	eine unselbstständige Zweigstelle <input type="checkbox"/>
	21 ein Automatenaufstellungsgewerbe <input type="checkbox"/>	22 ein Reisegewerbe <input type="checkbox"/>	

Falls der Betriebsinhaber für die angemeldete Tätigkeit eine Erlaubnis benötigt, in die Handwerksrolle einzutragen oder Ausländer ist:

28	Wenn Ja, Ausstellungsdatum und erteilende Behörde:	
Liegt eine Erlaubnis vor?	Ja <input type="checkbox"/>	Nein <input type="checkbox"/>
29 Nur für Handwerksbetriebe	Wenn Ja, Ausstellungsdatum und Name der Handwerkskammer:	
Liegt eine Handwerkskarte vor?	Ja <input type="checkbox"/>	Nein <input type="checkbox"/>
30	Wenn Ja, Ausstellungsdatum und erteilende Behörde:	
Liegt eine Aufenthaltsgenehmigung vor?	Ja <input type="checkbox"/>	Nein <input type="checkbox"/>
31 Enthält die Aufenthaltsgenehmigung eine Auflage oder Beschränkung?	Ja <input type="checkbox"/>	Nein <input type="checkbox"/>
	Wenn Ja, sie enthält folgende Auflagen bzw. Beschränkungen:	

Hinweis: Diese Anzeige berechtigt nicht zum Beginn des Gewerbebetriebes, wenn noch eine Erlaubnis oder eine Eintragung in die Handwerksrolle notwendig ist. Zuwiderhandlungen können mit Geldbuße oder Geldstrafe oder Freiheitsstrafe geahndet werden. Diese Anzeige ist keine Genehmigung zur Errichtung einer Betriebsstätte entsprechend dem Planungs- und Baurecht.

32	33
(Datum)	(Unterschrift)

Name der entgegennehmenden Gemeinde	Gemeindekennzahl Betriebsstätte (Sitz)	GewA 2
Gewerbe-Ummeldung nach § 14 GewO oder § 55c GewO		Bitte vollständig und gut lesbar ausfüllen sowie die zutreffenden Kästchen ankreuzen

Angaben zum Betriebsinhaber Bei Personengesellschaften (z.B. OHG) ist für jeden geschäftsführenden Gesellschafter ein eigener Vordruck auszufüllen. Bei juristischen Personen ist bei Feld Nr. 3 bis 9 und Feld Nr. 30 und 31 der gesetzliche Vertreter anzugeben (bei inländischer AG wird auf diese Angaben verzichtet). Die Angaben für weitere gesetzliche Vertreter zu diesen Nummern sind ggf. auf Beiblättern zu ergänzen.

1 Im Handels-, Genossenschafts- oder Vereinsregister eingetragener Name mit Rechtsform (ggf. bei GbR: Angabe der weiteren Gesellschafter)	2 Ort und Nr. des Registerintrages
--	------------------------------------

Angaben zur Person

3 Name	4 Vornamen	4a Geschlecht männlich <input type="checkbox"/> weiblich <input type="checkbox"/>
--------	------------	--

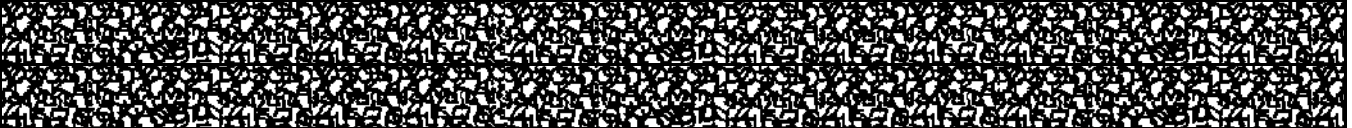

8 Staatsangehörigkeit(en) <input type="checkbox"/> deutsch <input type="checkbox"/> andere:
--



Angaben zum Betrieb	10 Zahl der geschäftsführenden Gesellschafter (nur bei Personengesellschaften)	Zahl der gesetzlichen Vertreter (nur bei juristischen Personen)
----------------------------	--	---



Anschriften (Straße, Haus-Nr., PLZ, Ort) *) freiwillig

12 Betriebsstätte	Telefon-Nr.
	Telefax-Nr.
	e-mail/web *)
13 Hauptniederlassung	Telefon-Nr.
	Telefax-Nr.
	e-mail/web *)
14 Frühere Betriebsstätte	Telefon-Nr.
	Telefax-Nr.

Welche Tätigkeit wird nach der Änderung (genau angeben: z.B. Herstellung von Möbeln, Elektroinstallationen und Elektro Einzelhandel, Großhandel mit Lebensmitteln usw.; bei mehreren Tätigkeiten bitte Schwerpunkt unterstreichen)

15 neu ausgeübt? (ggf. Beiblatt verwenden)
--

16 weiterhin ausgeübt? (ggf. Beiblatt verwenden)
--

16 a Sonstiges (z.B. Betriebsverlegung innerhalb der Gemeinde, freiwillig: Aufgabe einer von mehreren Tätigkeiten, Namensänderung, Nebenerwerb)

17 Datum (TT.MM.JJJJ)
Datum der Änderung

19 Zahl der tätigen Personen bei Ummeldung (ohne Inhaber)	Vollzeit	Teilzeit	Keine <input type="checkbox"/>
---	----------	----------	--------------------------------

Die Ummeldung wird erstattet für	20 eine Hauptniederlassung <input type="checkbox"/>	eine Zweigniederlassung <input type="checkbox"/>	eine unselbstständige Zweigstelle <input type="checkbox"/>
	21 ein Automatenaufstellungsgewerbe <input type="checkbox"/>	22 ein Reisegewerbe <input type="checkbox"/>	



29 Nur für Handwerksbetriebe	Wenn Ja, Ausstellungsdatum und Name der Handwerkskammer:
Liegt eine Handwerkskarte vor? Ja <input type="checkbox"/> Nein <input type="checkbox"/>	



Hinweis: Diese Anzeige berechtigt nicht zum Beginn des Gewerbebetriebes, wenn noch eine Erlaubnis oder eine Eintragung in die Handwerksrolle notwendig ist. Zuwiderhandlungen können mit Geldbuße oder Geldstrafe oder Freiheitsstrafe geahndet werden. Diese Anzeige ist keine Genehmigung zur Errichtung einer Betriebsstätte entsprechend dem Planungs- und Baurecht.

**Statistisches Landesamt
Baden-Württemberg
Postfach 10 60 33
70049 Stuttgart**

32	
(Datum)	(Unterschrift)

Name der entgegennehmenden Gemeinde	Gemeindekennzahl Betriebsstätte (Sitz)	GewA 2
Gewerbe-Ummeldung nach § 14 GewO oder § 55c GewO		Bitte vollständig und gut lesbar ausfüllen sowie die zutreffenden Kästchen ankreuzen

Angaben zum Betriebsinhaber Bei Personengesellschaften (z.B. OHG) ist für jeden geschäftsführenden Gesellschafter ein eigener Vordruck auszufüllen. Bei juristischen Personen ist bei Feld Nr. 3 bis 9 und Feld Nr. 30 und 31 der gesetzliche Vertreter anzugeben (bei inländischer AG wird auf diese Angaben verzichtet). Die Angaben für weitere gesetzliche Vertreter zu diesen Nummern sind ggf. auf Beiblättern zu ergänzen.

1 Im Handels-, Genossenschafts- oder Vereinsregister eingetragener Name mit Rechtsform (ggf. bei GbR: Angabe der weiteren Gesellschafter)	2 Ort und Nr. des Registerintrages
--	------------------------------------

Angaben zur Person

3 Name	4 Vornamen	4a Geschlecht männlich <input type="checkbox"/> weiblich <input type="checkbox"/>
5 Geburtsname (nur bei Abweichung vom Namen)		

6 Geburtsdatum (TT.MM.JJJJ)	
-----------------------------	--

9 Anschrift der Wohnung (Straße, Haus-Nr., PLZ, Ort; freiwillig: e-mail/web)	Telefon-Nr.	Telefax-Nr.
--	-------------	-------------

Angaben zum Betrieb

10 Zahl der geschäftsführenden Gesellschafter (nur bei Personengesellschaften)	Zahl der gesetzlichen Vertreter (nur bei juristischen Personen)
--	---

11 Vertretungsberechtigte Person/Betriebsleiter (nur bei inländischen Aktiengesellschaften, Zweigniederlassungen und unselbstständigen Zweigstellen) Name	Vornamen
--	----------

Anschriften (Straße, Haus-Nr., PLZ, Ort) *) freiwillig

12 Betriebsstätte	Telefon-Nr.
	Telefax-Nr.
	e-mail/web *)
13 Hauptniederlassung	Telefon-Nr.
	Telefax-Nr.
	e-mail/web *)
14 Frühere Betriebsstätte	Telefon-Nr.
	Telefax-Nr.

Welche Tätigkeit wird nach der Änderung (genau angeben: z.B. Herstellung von Möbeln, Elektroinstallationen und Elektro Einzelhandel, Großhandel mit Lebensmitteln usw.; bei mehreren Tätigkeiten bitte Schwerpunkt unterstreichen)

15 neu ausgeübt? (ggf. Beiblatt verwenden)
--

16 weiterhin ausgeübt? (ggf. Beiblatt verwenden)
--

16 a Sonstiges (z.B. Betriebsverlegung innerhalb der Gemeinde, freiwillig: Aufgabe einer von mehreren Tätigkeiten, Namensänderung, Nebenerwerb)

17 Datum (TT.MM.JJJJ)
Datum der Änderung

19 Zahl der tätigen Personen bei Ummeldung (ohne Inhaber)		
Vollzeit	Teilzeit	Keine

Die Ummeldung wird erstattet für	20 eine Hauptniederlassung	eine Zweigniederlassung	eine unselbstständige Zweigstelle
	21 ein Automatenaufstellungsgewerbe	ein Reisegewerbe	

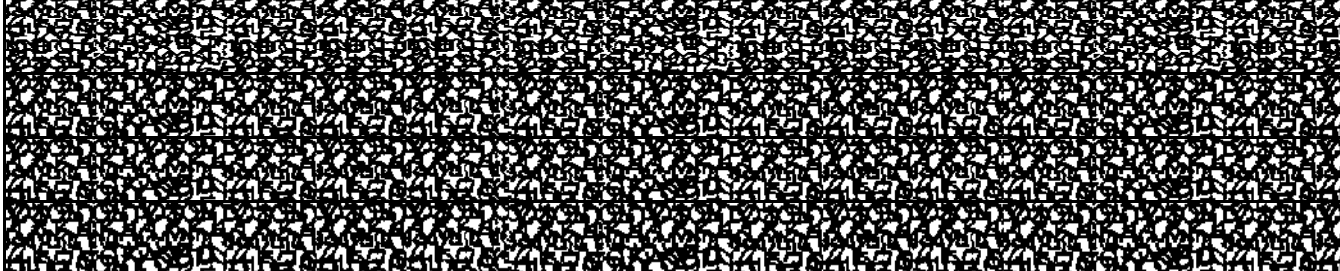

Hinweis: Diese Anzeige berechtigt nicht zum Beginn des Gewerbebetriebes, wenn noch eine Erlaubnis oder eine Eintragung in die Handwerksrolle notwendig ist. Zuwiderhandlungen können mit Geldbuße oder Geldstrafe oder Freiheitsstrafe geahndet werden. Diese Anzeige ist keine Genehmigung zur Errichtung einer Betriebsstätte entsprechend dem Planungs- und Baurecht.

Finanzamt

32 
(Datum) (Unterschrift)

Nachdruck, Nachahmung, Kopieren und elektronische Speicherung verboten!

08/130/1002/15 W. Kohlhammer (06010) (Bl. 6) Deutscher Gemeindeverlag GmbH

Name der entgegennehmenden Gemeinde	Gemeindekennzahl Betriebsstätte (Sitz)	GewA 2
Gewerbe-Ummeldung nach § 14 GewO oder § 55c GewO		Bitte vollständig und gut lesbar ausfüllen sowie die zutreffenden Kästchen ankreuzen

Angaben zum Betriebsinhaber Bei Personengesellschaften (z.B. OHG) ist für jeden geschäftsführenden Gesellschafter ein eigener Vordruck auszufüllen. Bei juristischen Personen ist bei Feld Nr. 3 bis 9 und Feld Nr. 30 und 31 der gesetzliche Vertreter anzugeben (bei inländischer AG wird auf diese Angaben verzichtet). Die Angaben für weitere gesetzliche Vertreter zu diesen Nummern sind ggf. auf Beiblättern zu ergänzen.

1 Im Handels-, Genossenschafts- oder Vereinsregister eingetragener Name mit Rechtsform (ggf. bei GbR: Angabe der weiteren Gesellschafter)	2 Ort und Nr. des Registereintrages
--	-------------------------------------

Angaben zur Person

3 Name	4 Vornamen	4a Geschlecht männlich <input type="checkbox"/> weiblich <input type="checkbox"/>
5 Geburtsname (nur bei Abweichung vom Namen)		
6 Geburtsdatum (TT.MM.JJJJ)	7 Geburtsort und -land	

9 Anschrift der Wohnung (Straße, Haus-Nr., PLZ, Ort; freiwillig: e-mail/web)	Telefon-Nr.
	Telefax-Nr.

Angaben zum Betrieb

11 Vertretungsberechtigte Person/Betriebsleiter (nur bei inländischen Aktiengesellschaften, Zweigniederlassungen und unselbstständigen Zweigstellen) Name	Vornamen
--	----------

Anschriften (Straße, Haus-Nr., PLZ, Ort) *) freiwillig

12 Betriebsstätte	Telefon-Nr.
	Telefax-Nr.
	e-mail/web *)
13 Hauptniederlassung	Telefon-Nr.
	Telefax-Nr.
	e-mail/web *)
14 Frühere Betriebsstätte	Telefon-Nr.
	Telefax-Nr.

Welche Tätigkeit wird nach der Änderung (genau angeben: z.B. Herstellung von Möbeln, Elektroinstallationen und Elektro Einzelhandel, Großhandel mit Lebensmitteln usw.; bei mehreren Tätigkeiten bitte Schwerpunkt unterstreichen)

15 neu ausgeübt? (ggf. Beiblatt verwenden)
16 weiterhin ausgeübt? (ggf. Beiblatt verwenden)
16 a Sonstiges (z.B. Betriebsverlegung innerhalb der Gemeinde, freiwillig: Aufgabe einer von mehreren Tätigkeiten, Namensänderung, Nebenerwerb)

17 Datum (TT.MM.JJJJ)			
Datum der Änderung			
19 Zahl der tätigen Personen bei Ummeldung (ohne Inhaber)			
Vollzeit	Teilzeit	Keine	
Die Ummeldung wird erstattet für	20 eine Hauptniederlassung <input type="checkbox"/>	eine Zweigniederlassung <input type="checkbox"/>	eine unselbstständige Zweigstelle <input type="checkbox"/>
	21 ein Automatenaufstellungsgewerbe <input type="checkbox"/>	22 ein Reisegewerbe <input type="checkbox"/>	

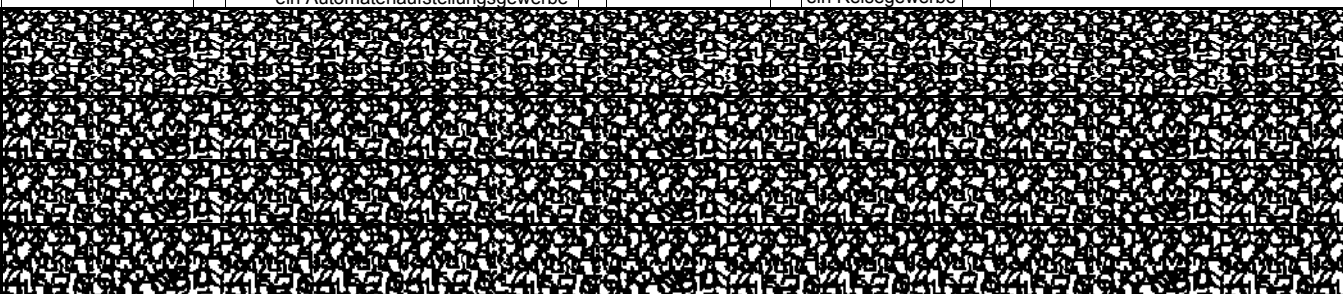

Hinweis: Diese Anzeige berechtigt nicht zum Beginn des Gewerbebetriebes, wenn noch eine Erlaubnis oder eine Eintragung in die Handwerksrolle notwendig ist. Zuwiderhandlungen können mit Geldbuße oder Geldstrafe oder Freiheitsstrafe geahndet werden. Diese Anzeige ist keine Genehmigung zur Errichtung einer Betriebsstätte entsprechend dem Planungs- und Baurecht.

Gewerbeaufsicht

32	
(Datum)	(Unterschrift)

Nachdruck, Nachahmung, Kopieren und elektronische Speicherung verboten!

08/130/1002/15 W. Kohlhammer (06010) (Bl. 7) Deutscher Gemeindeverlag GmbH

Name der entgegennehmenden Gemeinde	Gemeindekennzahl Betriebsstätte (Sitz)	GewA 2
Gewerbe-Ummeldung nach § 14 GewO oder § 55c GewO		

Bitte vollständig und gut lesbar ausfüllen sowie die zutreffenden Kästchen ankreuzen

Angaben zum Betriebsinhaber Bei Personengesellschaften (z.B. OHG) ist für jeden geschäftsführenden Gesellschafter ein eigener Vordruck auszufüllen. Bei juristischen Personen ist bei Feld Nr. 3 bis 9 und Feld Nr. 30 und 31 der gesetzliche Vertreter anzugeben (bei inländischer AG wird auf diese Angaben verzichtet). Die Angaben für weitere gesetzliche Vertreter zu diesen Nummern sind ggf. auf Beiblättern zu ergänzen.

1 Im Handels-, Genossenschafts- oder Vereinsregister eingetragener Name mit Rechtsform (ggf. bei GbR: Angabe der weiteren Gesellschafter)	2 Ort und Nr. des Registerintrages
--	------------------------------------

Angaben zur Person

3 Name	4 Vornamen	4a Geschlecht männlich <input type="checkbox"/> weiblich <input type="checkbox"/>
5 Geburtsname (nur bei Abweichung vom Namen)		
6 Geburtsdatum (TT.MM.JJJJ)	7 Geburtsort und -land	
8 Staatsangehörigkeit(en) <input type="checkbox"/> deutsch <input type="checkbox"/> andere:		
9 Anschrift der Wohnung (Straße, Haus-Nr., PLZ, Ort; freiwillig: e-mail/web)		Telefon-Nr. Telefax-Nr.

Angaben zum Betrieb	10 Zahl der geschäftsführenden Gesellschafter (nur bei Personengesellschaften)	Zahl der gesetzlichen Vertreter (nur bei juristischen Personen)
----------------------------	--	---

11 Vertretungsberechtigte Person/Betriebsleiter (nur bei inländischen Aktiengesellschaften, Zweigniederlassungen und unselbstständigen Zweigstellen) Name	Vornamen
--	----------

Anschriften (Straße, Haus-Nr., PLZ, Ort)

12 Betriebsstätte	*) freiwillig	
	Telefon-Nr.	
	Telefax-Nr.	
13 Hauptniederlassung	e-mail/web *)	
	Telefon-Nr.	
	Telefax-Nr.	
14 Frühere Betriebsstätte	e-mail/web *)	
	Telefon-Nr.	
	Telefax-Nr.	

Welche Tätigkeit wird nach der Änderung (genau angeben: z.B. Herstellung von Möbeln, Elektroinstallationen und Elektro Einzelhandel, Großhandel mit Lebensmitteln usw.; bei mehreren Tätigkeiten bitte Schwerpunkt unterstreichen)

15 neu ausgeübt? (ggf. Beiblatt verwenden)
--

16 weiterhin ausgeübt? (ggf. Beiblatt verwenden)
--

16 a Sonstiges (z.B. Betriebsverlegung innerhalb der Gemeinde, freiwillig: Aufgabe einer von mehreren Tätigkeiten, Namensänderung, Nebenerwerb)

17 Datum (TT.MM.JJJJ)
Datum der Änderung

19 Zahl der tätigen Personen bei Ummeldung (ohne Inhaber)	Vollzeit	Teilzeit	Keine
---	----------	----------	-------

Die Ummeldung wird erstattet für	20 eine Hauptniederlassung <input type="checkbox"/>	eine Zweigniederlassung <input type="checkbox"/>	eine unselbstständige Zweigstelle <input type="checkbox"/>
	21 ein Automatenaufstellungsgewerbe <input type="checkbox"/>	22 ein Reisegewerbe <input type="checkbox"/>	

Falls der Betriebsinhaber für die angemeldete Tätigkeit eine Erlaubnis benötigt, in die Handwerksrolle einzutragen oder Ausländer ist:

28	Liegt eine Erlaubnis vor? Ja <input type="checkbox"/> Nein <input type="checkbox"/>	Wenn Ja, Ausstellungsdatum und erteilende Behörde:
29 Nur für Handwerksbetriebe	Liegt eine Handwerkskarte vor? Ja <input type="checkbox"/> Nein <input type="checkbox"/>	Wenn Ja, Ausstellungsdatum und Name der Handwerkskammer:
30	Liegt eine Aufenthaltsgenehmigung vor? Ja <input type="checkbox"/> Nein <input type="checkbox"/>	Wenn Ja, Ausstellungsdatum und erteilende Behörde:
31	Enthält die Aufenthaltsgenehmigung eine Auflage oder Beschränkung? Ja <input type="checkbox"/> Nein <input type="checkbox"/>	Wenn Ja, sie enthält folgende Auflagen bzw. Beschränkungen:

Hinweis: Diese Anzeige berechtigt nicht zum Beginn des Gewerbebetriebes, wenn noch eine Erlaubnis oder eine Eintragung in die Handwerksrolle notwendig ist. Zuwiderhandlungen können mit Geldbuße oder Geldstrafe oder Freiheitsstrafe geahndet werden. Diese Anzeige ist keine Genehmigung zur Errichtung einer Betriebsstätte entsprechend dem Planungs- und Baurecht.

32	33
----	----

(Datum) (Unterschrift)

Nachdruck, Nachahmung, Kopieren und elektronische Speicherung verboten!

08/130/1002/15 W. Kohlhammer (06010) (Bl. 6) Deutscher Gemeindeverlag GmbH

Name der entgegennehmenden Gemeinde	Gemeindekennzahl Betriebsstätte (Sitz)	GewA 2
Gewerbe-Ummeldung nach § 14 GewO oder § 55c GewO		Bitte vollständig und gut lesbar ausfüllen sowie die zutreffenden Kästchen ankreuzen

Angaben zum Betriebsinhaber Bei Personengesellschaften (z.B. OHG) ist für jeden geschäftsführenden Gesellschafter ein eigener Vordruck auszufüllen. Bei juristischen Personen ist bei Feld Nr. 3 bis 9 und Feld Nr. 30 und 31 der gesetzliche Vertreter anzugeben (bei inländischer AG wird auf diese Angaben verzichtet). Die Angaben für weitere gesetzliche Vertreter zu diesen Nummern sind ggf. auf Beiblättern zu ergänzen.

1 Im Handels-, Genossenschafts- oder Vereinsregister eingetragener Name mit Rechtsform (ggf. bei GbR: Angabe der weiteren Gesellschafter)	2 Ort und Nr. des Registerintrages
--	------------------------------------

Angaben zur Person

3 Name	4 Vornamen	4a Geschlecht männlich <input type="checkbox"/> weiblich <input type="checkbox"/>
5 Geburtsname (nur bei Abweichung vom Namen)		
6 Geburtsdatum (TT.MM.JJJJ)	7 Geburtsort und -land	
8 Staatsangehörigkeit(en) <input type="checkbox"/> deutsch <input type="checkbox"/> andere:		
9 Anschrift der Wohnung (Straße, Haus-Nr., PLZ, Ort; freiwillig: e-mail/web)		Telefon-Nr. Telefax-Nr.

Angaben zum Betrieb

10 Zahl der geschäftsführenden Gesellschafter (nur bei Personengesellschaften)	Zahl der gesetzlichen Vertreter (nur bei juristischen Personen)
11 Vertretungsberechtigte Person/Betriebsleiter (nur bei inländischen Aktiengesellschaften, Zweigniederlassungen und unselbstständigen Zweigstellen) Name Vornamen	

Anschriften (Straße, Haus-Nr., PLZ, Ort) *) freiwillig

12 Betriebsstätte	Telefon-Nr. Telefax-Nr. e-mail/web *)
13 Hauptniederlassung	Telefon-Nr. Telefax-Nr. e-mail/web *)
14 Frühere Betriebsstätte	Telefon-Nr. Telefax-Nr.

Welche Tätigkeit wird nach der Änderung (genau angeben: z.B. Herstellung von Möbeln, Elektroinstallationen und Elektro Einzelhandel, Großhandel mit Lebensmitteln usw.; bei mehreren Tätigkeiten bitte Schwerpunkt unterstreichen)

15 neu ausgeübt? (ggf. Beiblatt verwenden)

16 weiterhin ausgeübt? (ggf. Beiblatt verwenden)

16 a Sonstiges (z.B. Betriebsverlegung innerhalb der Gemeinde, freiwillig: Aufgabe einer von mehreren Tätigkeiten, Namensänderung, Nebenerwerb)

17 Datum (TT.MM.JJJJ)

Datum der Änderung

19 Zahl der tätigen Personen bei Ummeldung (ohne Inhaber)

Vollzeit	Teilzeit	Keine
----------	----------	-------

Die Ummeldung wird erstattet für

20 eine Hauptniederlassung	eine Zweigniederlassung	eine unselbstständige Zweigstelle
21 ein Automatenaufstellungsgewerbe	22 ein Reisegewerbe	

Falls der Betriebsinhaber für die angemeldete Tätigkeit eine Erlaubnis benötigt, in die Handwerksrolle einzutragen oder Ausländer ist:

28 Liegt eine Erlaubnis vor? Ja <input type="checkbox"/> Nein <input type="checkbox"/>	Wenn Ja, Ausstellungsdatum und erteilende Behörde:
29 Nur für Handwerksbetriebe Liegt eine Handwerkskarte vor? Ja <input type="checkbox"/> Nein <input type="checkbox"/>	Wenn Ja, Ausstellungsdatum und Name der Handwerkskammer:
30 Liegt eine Aufenthaltsgenehmigung vor? Ja <input type="checkbox"/> Nein <input type="checkbox"/>	Wenn Ja, Ausstellungsdatum und erteilende Behörde:
31 Enthält die Aufenthaltsgenehmigung eine Auflage oder Beschränkung? Ja <input type="checkbox"/> Nein <input type="checkbox"/>	Wenn Ja, sie enthält folgende Auflagen bzw. Beschränkungen:

Hinweis: Diese Anzeige berechtigt nicht zum Beginn des Gewerbebetriebes, wenn noch eine Erlaubnis oder eine Eintragung in die Handwerksrolle notwendig ist. Zuwiderhandlungen können mit Geldbuße oder Geldstrafe oder Freiheitsstrafe geahndet werden. Diese Anzeige ist keine Genehmigung zur Errichtung einer Betriebsstätte entsprechend dem Planungs- und Baurecht.

Industrie- und Handelskammer

32  (Datum) (Unterschrift)

Name der entgegennehmenden Gemeinde	Gemeindekennzahl Betriebsstätte (Sitz)	GewA 2
Gewerbe-Ummeldung nach § 14 GewO oder § 55c GewO		Bitte vollständig und gut lesbar ausfüllen sowie die zutreffenden Kästchen ankreuzen

Angaben zum Betriebsinhaber Bei Personengesellschaften (z.B. OHG) ist für jeden geschäftsführenden Gesellschafter ein eigener Vordruck auszufüllen. Bei juristischen Personen ist bei Feld Nr. 3 bis 9 und Feld Nr. 30 und 31 der gesetzliche Vertreter anzugeben (bei inländischer AG wird auf diese Angaben verzichtet). Die Angaben für weitere gesetzliche Vertreter zu diesen Nummern sind ggf. auf Beiblättern zu ergänzen.

1 Im Handels-, Genossenschafts- oder Vereinsregister eingetragener Name mit Rechtsform (ggf. bei GbR: Angabe der weiteren Gesellschafter)	2 Ort und Nr. des Registerintrages
--	------------------------------------

Angaben zur Person

3 Name	4 Vornamen	4a Geschlecht männlich <input type="checkbox"/> weiblich <input type="checkbox"/>
5 Geburtsname (nur bei Abweichung vom Namen)		
6 Geburtsdatum (TT.MM.JJJJ)	7 Geburtsort und -land	
8 Staatsangehörigkeit(en) <input type="checkbox"/> deutsch <input type="checkbox"/> andere:		
9 Anschrift der Wohnung (Straße, Haus-Nr., PLZ, Ort; freiwillig: e-mail/web)		Telefon-Nr. Telefax-Nr.

Angaben zum Betrieb

10 Zahl der geschäftsführenden Gesellschafter (nur bei Personengesellschaften)	Zahl der gesetzlichen Vertreter (nur bei juristischen Personen)
11 Vertretungsberechtigte Person/Betriebsleiter (nur bei inländischen Aktiengesellschaften, Zweigniederlassungen und unselbstständigen Zweigstellen) Name Vornamen	

Anschriften (Straße, Haus-Nr., PLZ, Ort) *) freiwillig

12 Betriebsstätte	Telefon-Nr. Telefax-Nr. e-mail/web *)
13 Hauptniederlassung	Telefon-Nr. Telefax-Nr. e-mail/web *)
14 Frühere Betriebsstätte	Telefon-Nr. Telefax-Nr.

Welche Tätigkeit wird nach der Änderung (genau angeben: z.B. Herstellung von Möbeln, Elektroinstallationen und Elektroeinzelhandel, Großhandel mit Lebensmitteln usw.; bei mehreren Tätigkeiten bitte Schwerpunkt unterstreichen)

15 neu ausgeübt? (ggf. Beiblatt verwenden)

16 weiterhin ausgeübt? (ggf. Beiblatt verwenden)

16 a Sonstiges (z.B. Betriebsverlegung innerhalb der Gemeinde, freiwillig: Aufgabe einer von mehreren Tätigkeiten, Namensänderung, Nebenerwerb)

17 Datum (TT.MM.JJJJ)

Datum der Änderung

19 Zahl der tätigen Personen bei Ummeldung (ohne Inhaber)

Vollzeit	Teilzeit	Keine
----------	----------	-------

Die Ummeldung wird erstattet für

20 eine Hauptniederlassung	eine Zweigniederlassung	eine unselbstständige Zweigstelle
21 ein Automatenaufstellungsgewerbe	22 ein Reisegewerbe	

Falls der Betriebsinhaber für die angemeldete Tätigkeit eine Erlaubnis benötigt, in die Handwerksrolle einzutragen oder Ausländer ist:

28 Liegt eine Erlaubnis vor? Ja <input type="checkbox"/> Nein <input type="checkbox"/>	Wenn Ja, Ausstellungsdatum und erteilende Behörde:
29 Nur für Handwerksbetriebe Liegt eine Handwerkskarte vor? Ja <input type="checkbox"/> Nein <input type="checkbox"/>	Wenn Ja, Ausstellungsdatum und Name der Handwerkskammer:
30 Liegt eine Aufenthaltsgenehmigung vor? Ja <input type="checkbox"/> Nein <input type="checkbox"/>	Wenn Ja, Ausstellungsdatum und erteilende Behörde:
31 Enthält die Aufenthaltsgenehmigung eine Auflage oder Beschränkung? Ja <input type="checkbox"/> Nein <input type="checkbox"/>	Wenn Ja, sie enthält folgende Auflagen bzw. Beschränkungen:

Hinweis: Diese Anzeige berechtigt nicht zum Beginn des Gewerbebetriebes, wenn noch eine Erlaubnis oder eine Eintragung in die Handwerksrolle notwendig ist. Zuwiderhandlungen können mit Geldbuße oder Geldstrafe oder Freiheitsstrafe geahndet werden. Diese Anzeige ist keine Genehmigung zur Errichtung einer Betriebsstätte entsprechend dem Planungs- und Baurecht.

Handwerkskammer

32  (Datum) (Unterschrift)

Nachdruck, Nachahmung, Kopieren und elektronische Speicherung verboten!

08/130/1002/15 W. Kohlhammer (06010) (Bl. 10) Deutscher Gemeindeverlag GmbH

Name der entgegennehmenden Gemeinde	Gemeindekennzahl Betriebsstätte (Sitz)	GewA 2
Gewerbe-Ummeldung nach § 14 GewO oder § 55c GewO		

Bitte vollständig und gut lesbar ausfüllen sowie die zutreffenden Kästchen ankreuzen

Angaben zum Betriebsinhaber Bei Personengesellschaften (z.B. OHG) ist für jeden geschäftsführenden Gesellschafter ein eigener Vordruck auszufüllen. Bei juristischen Personen ist bei Feld Nr. 3 bis 9 und Feld Nr. 30 und 31 der gesetzliche Vertreter anzugeben (bei inländischer AG wird auf diese Angaben verzichtet). Die Angaben für weitere gesetzliche Vertreter zu diesen Nummern sind ggf. auf Beiblättern zu ergänzen.

1	Im Handels-, Genossenschafts- oder Vereinsregister eingetragener Name mit Rechtsform (ggf. bei GbR: Angabe der weiteren Gesellschafter)	
---	--	--

Angaben zur Person

3	Name	4	Vornamen	4a	Geschlecht		
				männlich	<input type="checkbox"/>	weiblich	<input type="checkbox"/>

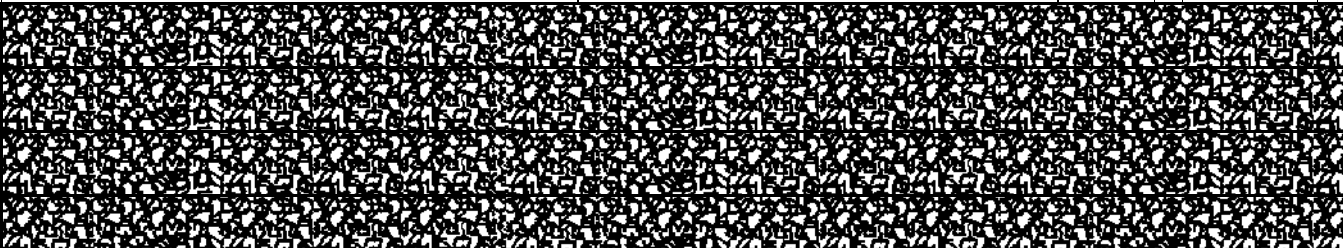

Angaben zum Betrieb

11	Vertretungsberechtigte Person/Betriebsleiter (nur bei inländischen Aktiengesellschaften, Zweigniederlassungen und unselbstständigen Zweigstellen)
	Name Vornamen

Anschriften (Straße, Haus-Nr., PLZ, Ort)

12	Betriebsstätte	*)	freiwillig
		Telefon-Nr.	
		Telefax-Nr.	
		e-mail/web *)	

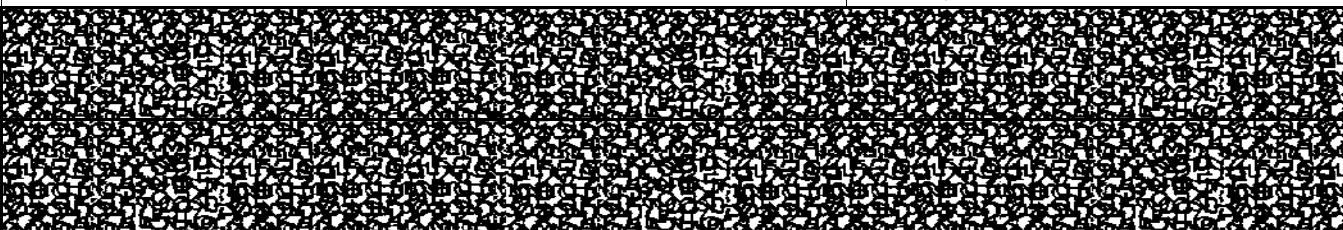

15	neu ausgeübt? (ggf. Beiblatt verwenden)
----	---



17	Datum (TT.MM.JJJJ)
	Datum der Änderung

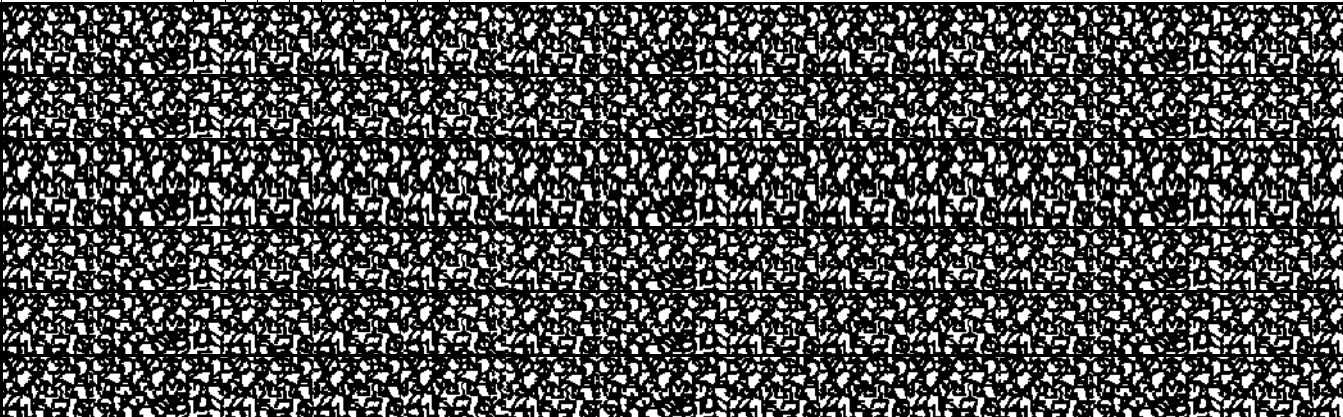

Hinweis: Diese Anzeige berechtigt nicht zum Beginn des Gewerbebetriebes, wenn noch eine Erlaubnis oder eine Eintragung in die Handwerksrolle notwendig ist. Zuwiderhandlungen können mit Geldbuße oder Geldstrafe oder Freiheitsstrafe geahndet werden. Diese Anzeige ist keine Genehmigung zur Errichtung einer Betriebsstätte entsprechend dem Planungs- und Baurecht.

Eichamt



(Datum)

(Unterschrift)

Name der entgegennehmenden Gemeinde	Gemeindekennzahl Betriebsstätte (Sitz)	GewA 2
Gewerbe-Ummeldung nach § 14 GewO oder § 55c GewO		Bitte vollständig und gut lesbar ausfüllen sowie die zutreffenden Kästchen ankreuzen

Angaben zum Betriebsinhaber Bei Personengesellschaften (z.B. OHG) ist für jeden geschäftsführenden Gesellschafter ein eigener Vordruck auszufüllen. Bei juristischen Personen ist bei Feld Nr. 3 bis 9 und Feld Nr. 30 und 31 der gesetzliche Vertreter anzugeben (bei inländischer AG wird auf diese Angaben verzichtet). Die Angaben für weitere gesetzliche Vertreter zu diesen Nummern sind ggf. auf Beiblättern zu ergänzen.

1 Im Handels-, Genossenschafts- oder Vereinsregister eingetragener Name mit Rechtsform (ggf. bei GbR: Angabe der weiteren Gesellschafter)	2 Ort und Nr. des Registerintrages
--	------------------------------------

Angaben zur Person

3 Name	4 Vornamen	4a Geschlecht männlich <input type="checkbox"/> weiblich <input type="checkbox"/>
5 Geburtsname (nur bei Abweichung vom Namen)		
6 Geburtsdatum (TT.MM.JJJJ)	7 Geburtsort und -land	
8 Staatsangehörigkeit(en) <input type="checkbox"/> deutsch <input type="checkbox"/> andere:		
9 Anschrift der Wohnung (Straße, Haus-Nr., PLZ, Ort; freiwillig: e-mail/web)		Telefon-Nr. Telefax-Nr.

Angaben zum Betrieb

10 Zahl der geschäftsführenden Gesellschafter (nur bei Personengesellschaften)	Zahl der gesetzlichen Vertreter (nur bei juristischen Personen)
11 Vertretungsberechtigte Person/Betriebsleiter (nur bei inländischen Aktiengesellschaften, Zweigniederlassungen und unselbstständigen Zweigstellen) Name Vornamen	

Anschriften (Straße, Haus-Nr., PLZ, Ort) *) freiwillig

12 Betriebsstätte	Telefon-Nr. Telefax-Nr. e-mail/web *)
13 Hauptniederlassung	Telefon-Nr. Telefax-Nr. e-mail/web *)
14 Frühere Betriebsstätte	Telefon-Nr. Telefax-Nr.

Welche Tätigkeit wird nach der Änderung (genau angeben: z.B. Herstellung von Möbeln, Elektroinstallationen und Elektro Einzelhandel, Großhandel mit Lebensmitteln usw.; bei mehreren Tätigkeiten bitte Schwerpunkt unterstreichen)

15 neu ausgeübt? (ggf. Beiblatt verwenden)

16 weiterhin ausgeübt? (ggf. Beiblatt verwenden)

16 a Sonstiges (z.B. Betriebsverlegung innerhalb der Gemeinde, freiwillig: Aufgabe einer von mehreren Tätigkeiten, Namensänderung, Nebenerwerb)

17 Datum (TT.MM.JJJJ)
Datum der Änderung

19 Zahl der tätigen Personen bei Ummeldung (ohne Inhaber)
Vollzeit Teilzeit Keine

Die Ummeldung wird erstattet für
 20 eine Hauptniederlassung eine Zweigniederlassung eine unselbstständige Zweigstelle
 21 ein Automatenaufstellungsgewerbe 22 ein Reisegewerbe

Falls der Betriebsinhaber für die angemeldete Tätigkeit eine Erlaubnis benötigt, in die Handwerksrolle einzutragen oder Ausländer ist:

28 Liegt eine Erlaubnis vor? Ja <input type="checkbox"/> Nein <input type="checkbox"/>	Wenn Ja, Ausstellungsdatum und erteilende Behörde:
29 Nur für Handwerksbetriebe Liegt eine Handwerkskarte vor? Ja <input type="checkbox"/> Nein <input type="checkbox"/>	Wenn Ja, Ausstellungsdatum und Name der Handwerkskammer:
30 Liegt eine Aufenthaltsgenehmigung vor? Ja <input type="checkbox"/> Nein <input type="checkbox"/>	Wenn Ja, Ausstellungsdatum und erteilende Behörde:
31 Enthält die Aufenthaltsgenehmigung eine Auflage oder Beschränkung? Ja <input type="checkbox"/> Nein <input type="checkbox"/>	Wenn Ja, sie enthält folgende Auflagen bzw. Beschränkungen:

Hinweis: Diese Anzeige berechtigt nicht zum Beginn des Gewerbebetriebes, wenn noch eine Erlaubnis oder eine Eintragung in die Handwerksrolle notwendig ist. Zuwiderhandlungen können mit Geldbuße oder Geldstrafe oder Freiheitsstrafe geahndet werden. Diese Anzeige ist keine Genehmigung zur Errichtung einer Betriebsstätte entsprechend dem Planungs- und Baurecht.

Agentur für Arbeit

32  (Datum) (Unterschrift)

Name der entgegennehmenden Gemeinde	Gemeindekennzahl Betriebsstätte (Sitz)	GewA 2
Gewerbe-Ummeldung nach § 14 GewO oder § 55c GewO		Bitte vollständig und gut lesbar ausfüllen sowie die zutreffenden Kästchen ankreuzen

Angaben zum Betriebsinhaber Bei Personengesellschaften (z.B. OHG) ist für jeden geschäftsführenden Gesellschafter ein eigener Vordruck auszufüllen. Bei juristischen Personen ist bei Feld Nr. 3 bis 9 und Feld Nr. 30 und 31 der gesetzliche Vertreter anzugeben (bei inländischer AG wird auf diese Angaben verzichtet). Die Angaben für weitere gesetzliche Vertreter zu diesen Nummern sind ggf. auf Beiblättern zu ergänzen.

1 Im Handels-, Genossenschafts- oder Vereinsregister eingetragener Name mit Rechtsform (ggf. bei GbR: Angabe der weiteren Gesellschafter)	2 Ort und Nr. des Registerintrages
--	--------------------------------------

Angaben zur Person

3 Name	4 Vornamen	4a Geschlecht männlich <input type="checkbox"/> weiblich <input type="checkbox"/>
5 Geburtsname (nur bei Abweichung vom Namen)		
6 Geburtsdatum (TT.MM.JJJJ)	7 Geburtsort und -land	
8 Staatsangehörigkeit(en) <input type="checkbox"/> deutsch <input type="checkbox"/> andere:		
9 Anschrift der Wohnung (Straße, Haus-Nr., PLZ, Ort; freiwillig: e-mail/web)		Telefon-Nr. Telefax-Nr.

Angaben zum Betrieb

11 Vertretungsberechtigte Person/Betriebsleiter (nur bei inländischen Aktiengesellschaften, Zweigniederlassungen und unselbstständigen Zweigstellen) Name	Vornamen
--	----------

Anschriften (Straße, Haus-Nr., PLZ, Ort)

12 Betriebsstätte	*) freiwillig Telefon-Nr.
	Telefax-Nr.
	e-mail/web *)
13 Hauptniederlassung	Telefon-Nr.
	Telefax-Nr.
	e-mail/web *)
14 Frühere Betriebsstätte	Telefon-Nr.
	Telefax-Nr.

Welche Tätigkeit wird nach der Änderung (genau angeben: z.B. Herstellung von Möbeln, Elektroinstallationen und Elektro Einzelhandel, Großhandel mit Lebensmitteln usw.; bei mehreren Tätigkeiten bitte Schwerpunkt unterstreichen)

15 neu ausgeübt? (ggf. Beiblatt verwenden)
16 weiterhin ausgeübt? (ggf. Beiblatt verwenden)
16 a Sonstiges (z.B. Betriebsverlegung innerhalb der Gemeinde, freiwillig: Aufgabe einer von mehreren Tätigkeiten, Namensänderung, Nebenerwerb)

17 Datum (TT.MM.JJJJ)			
Datum der Änderung			
19 Zahl der tätigen Personen bei Ummeldung (ohne Inhaber)			
Vollzeit <input type="checkbox"/>	Teilzeit <input type="checkbox"/>	Keine <input type="checkbox"/>	
Die Ummeldung wird erstattet für	20 eine Hauptniederlassung <input type="checkbox"/>	eine Zweigniederlassung <input type="checkbox"/>	eine unselbstständige Zweigstelle <input type="checkbox"/>
21 ein Automatenaufstellungsgewerbe <input type="checkbox"/>	22 ein Reisegewerbe <input type="checkbox"/>		

Falls der Betriebsinhaber für die angemeldete Tätigkeit eine Erlaubnis benötigt, in die Handwerksrolle einzutragen oder Ausländer ist:

29 Nur für Handwerksbetriebe	Wenn Ja, Ausstellungsdatum und Name der Handwerkskammer:
Liegt eine Handwerkskarte vor? Ja <input type="checkbox"/> Nein <input type="checkbox"/>	

Hinweis: Diese Anzeige berechtigt nicht zum Beginn des Gewerbebetriebes, wenn noch eine Erlaubnis oder eine Eintragung in die Handwerksrolle notwendig ist. Zuwiderhandlungen können mit Geldbuße oder Geldstrafe oder Freiheitsstrafe geahndet werden. Diese Anzeige ist keine Genehmigung zur Errichtung einer Betriebsstätte entsprechend dem Planungs- und Baurecht.

**Landesverband Südwestdeutschland
der gewerblichen Berufsgenossenschaften
Kurfürstenanlage 62
69115 Heidelberg**

32 
(Datum) (Unterschrift)

Name der entgegennehmenden Gemeinde	Gemeindekennzahl Betriebsstätte (Sitz)	GewA 2
Gewerbe-Ummeldung nach § 14 GewO oder § 55c GewO		Bitte vollständig und gut lesbar ausfüllen sowie die zutreffenden Kästchen ankreuzen

Angaben zum Betriebsinhaber Bei Personengesellschaften (z.B. OHG) ist für jeden geschäftsführenden Gesellschafter ein eigener Vordruck auszufüllen. Bei juristischen Personen ist bei Feld Nr. 3 bis 9 und Feld Nr. 30 und 31 der gesetzliche Vertreter anzugeben (bei inländischer AG wird auf diese Angaben verzichtet). Die Angaben für weitere gesetzliche Vertreter zu diesen Nummern sind ggf. auf Beiblättern zu ergänzen.

1 Im Handels-, Genossenschafts- oder Vereinsregister eingetragener Name mit Rechtsform (ggf. bei GbR: Angabe der weiteren Gesellschafter)	2 Ort und Nr. des Registerintrages
--	------------------------------------

Angaben zur Person

3 Name	4 Vornamen	4a Geschlecht männlich <input type="checkbox"/> weiblich <input type="checkbox"/>
5 Geburtsname (nur bei Abweichung vom Namen)		
6 Geburtsdatum (TT.MM.JJJJ)	7 Geburtsort und -land	
8 Staatsangehörigkeit(en) <input type="checkbox"/> deutsch <input type="checkbox"/> andere:		
9 Anschrift der Wohnung (Straße, Haus-Nr., PLZ, Ort; freiwillig: e-mail/web)		Telefon-Nr. Telefax-Nr.

Angaben zum Betrieb

10 Zahl der geschäftsführenden Gesellschafter (nur bei Personengesellschaften)	Zahl der gesetzlichen Vertreter (nur bei juristischen Personen)
11 Vertretungsberechtigte Person/Betriebsleiter (nur bei inländischen Aktiengesellschaften, Zweigniederlassungen und unselbstständigen Zweigstellen) Name Vornamen	

Anschriften (Straße, Haus-Nr., PLZ, Ort) *) freiwillig

12 Betriebsstätte	Telefon-Nr. Telefax-Nr. e-mail/web *)
13 Hauptniederlassung	Telefon-Nr. Telefax-Nr. e-mail/web *)
14 Frühere Betriebsstätte	Telefon-Nr. Telefax-Nr.

Welche Tätigkeit wird nach der Änderung (genau angeben: z.B. Herstellung von Möbeln, Elektroinstallationen und Elektro Einzelhandel, Großhandel mit Lebensmitteln usw.; bei mehreren Tätigkeiten bitte Schwerpunkt unterstreichen)

15 neu ausgeübt? (ggf. Beiblatt verwenden)

16 weiterhin ausgeübt? (ggf. Beiblatt verwenden)

16 a Sonstiges (z.B. Betriebsverlegung innerhalb der Gemeinde, freiwillig: Aufgabe einer von mehreren Tätigkeiten, Namensänderung, Nebenerwerb)

17 Datum (TT.MM.JJJJ)

Datum der Änderung

19 Zahl der tätigen Personen bei Ummeldung (ohne Inhaber)

Vollzeit	Teilzeit	Keine
----------	----------	-------

Die Ummeldung wird erstattet für

20 eine Hauptniederlassung	eine Zweigniederlassung	eine unselbstständige Zweigstelle
21 ein Automatenaufstellungsgewerbe	22 ein Reisegewerbe	

Falls der Betriebsinhaber für die angemeldete Tätigkeit eine Erlaubnis benötigt, in die Handwerksrolle einzutragen oder Ausländer ist:

28 Liegt eine Erlaubnis vor? Ja <input type="checkbox"/> Nein <input type="checkbox"/>	Wenn Ja, Ausstellungsdatum und erteilende Behörde:
29 Nur für Handwerksbetriebe Liegt eine Handwerkskarte vor? Ja <input type="checkbox"/> Nein <input type="checkbox"/>	Wenn Ja, Ausstellungsdatum und Name der Handwerkskammer:
30 Liegt eine Aufenthaltsgenehmigung vor? Ja <input type="checkbox"/> Nein <input type="checkbox"/>	Wenn Ja, Ausstellungsdatum und erteilende Behörde:
31 Enthält die Aufenthaltsgenehmigung eine Auflage oder Beschränkung? Ja <input type="checkbox"/> Nein <input type="checkbox"/>	Wenn Ja, sie enthält folgende Auflagen bzw. Beschränkungen:

Hinweis: Diese Anzeige berechtigt nicht zum Beginn des Gewerbebetriebes, wenn noch eine Erlaubnis oder eine Eintragung in die Handwerksrolle notwendig ist. Zuwiderhandlungen können mit Geldbuße oder Geldstrafe oder Freiheitsstrafe geahndet werden. Diese Anzeige ist keine Genehmigung zur Errichtung einer Betriebsstätte entsprechend dem Planungs- und Baurecht.

Örtlich zuständiger Polizeivollzugsdienst

32 
(Datum) (Unterschrift)

Nachdruck, Nachahmung, Kopieren und elektronische Speicherung verboten!

08/130/1002/15 W. Kohlhammer (06010) (Bl. 14) Deutscher Gemeindeverlag GmbH

Name der entgegennehmenden Gemeinde	Gemeindekennzahl Betriebsstätte (Sitz)	GewA 2
Gewerbe-Ummeldung nach § 14 GewO oder § 55c GewO		Bitte vollständig und gut lesbar ausfüllen sowie die zutreffenden Kästchen ankreuzen

Angaben zum Betriebsinhaber Bei Personengesellschaften (z.B. OHG) ist für jeden geschäftsführenden Gesellschafter ein eigener Vordruck auszufüllen. Bei juristischen Personen ist bei Feld Nr. 3 bis 9 und Feld Nr. 30 und 31 der gesetzliche Vertreter anzugeben (bei inländischer AG wird auf diese Angaben verzichtet). Die Angaben für weitere gesetzliche Vertreter zu diesen Nummern sind ggf. auf Beiblättern zu ergänzen.

1] Im Handels-, Genossenschafts- oder Vereinsregister eingetragener Name mit Rechtsform (ggf. bei GbR: Angabe der weiteren Gesellschafter)	2] Ort und Nr. des Registerintrages
---	-------------------------------------

Angaben zur Person

3] Name	4] Vornamen	4a] Geschlecht männlich <input type="checkbox"/> weiblich <input type="checkbox"/>
5] Geburtsname (nur bei Abweichung vom Namen)		
6] Geburtsdatum (TT.MM.JJJJ)	7] Geburtsort und -land	
8] Staatsangehörigkeit(en) <input type="checkbox"/> deutsch <input type="checkbox"/> andere:		
9] Anschrift der Wohnung (Straße, Haus-Nr., PLZ, Ort; freiwillig: e-mail/web)		Telefon-Nr. Telefax-Nr.

Angaben zum Betrieb

10] Zahl der geschäftsführenden Gesellschafter (nur bei Personengesellschaften)	Zahl der gesetzlichen Vertreter (nur bei juristischen Personen)
11] Vertretungsberechtigte Person/Betriebsleiter (nur bei inländischen Aktiengesellschaften, Zweigniederlassungen und unselbstständigen Zweigstellen) Name Vornamen	

Anschriften (Straße, Haus-Nr., PLZ, Ort) *) freiwillig

12] Betriebsstätte	Telefon-Nr. Telefax-Nr. e-mail/web *)
13] Hauptniederlassung	Telefon-Nr. Telefax-Nr. e-mail/web *)
14] Frühere Betriebsstätte	Telefon-Nr. Telefax-Nr.

Welche Tätigkeit wird nach der Änderung (genau angeben: z.B. Herstellung von Möbeln, Elektroinstallationen und Elektro Einzelhandel, Großhandel mit Lebensmitteln usw.; bei mehreren Tätigkeiten bitte Schwerpunkt unterstreichen)

15] neu ausgeübt? (ggf. Beiblatt verwenden)

16] weiterhin ausgeübt? (ggf. Beiblatt verwenden)

16 a] Sonstiges (z.B. Betriebsverlegung innerhalb der Gemeinde, freiwillig: Aufgabe einer von mehreren Tätigkeiten, Namensänderung, Nebenerwerb)

17] Datum (TT.MM.JJJJ)

Datum der Änderung

19] Zahl der tätigen Personen bei Ummeldung (ohne Inhaber)

Vollzeit Teilzeit Keine

Die Ummeldung wird erstattet für

20] eine Hauptniederlassung eine Zweigniederlassung eine unselbstständige Zweigstelle

21] ein Automatenaufstellungsgewerbe 22] ein Reisegewerbe

Falls der Betriebsinhaber für die angemeldete Tätigkeit eine Erlaubnis benötigt, in die Handwerksrolle einzutragen oder Ausländer ist:

28] Wenn Ja, Ausstellungsdatum und erteilende Behörde:
Liegt eine Erlaubnis vor? Ja Nein

29] **Nur für Handwerksbetriebe** Wenn Ja, Ausstellungsdatum und Name der Handwerkskammer:
Liegt eine Handwerkskarte vor? Ja Nein

30] Wenn Ja, Ausstellungsdatum und erteilende Behörde:
Liegt eine Aufenthaltsgenehmigung vor? Ja Nein

31] Enthält die Aufenthaltsgenehmigung eine Auflage oder Beschränkung? Ja Nein Wenn Ja, sie enthält folgende Auflagen bzw. Beschränkungen:

Hinweis: Diese Anzeige berechtigt nicht zum Beginn des Gewerbebetriebes, wenn noch eine Erlaubnis oder eine Eintragung in die Handwerksrolle notwendig ist. Zuwiderhandlungen können mit Geldbuße oder Geldstrafe oder Freiheitsstrafe geahndet werden. Diese Anzeige ist keine Genehmigung zur Errichtung einer Betriebsstätte entsprechend dem Planungs- und Baurecht.

Hauptzollamt

32]  (Datum) (Unterschrift)

Nachdruck, Nachahmung, Kopieren und elektronische Speicherung verboten!

08/130/1002/15 W. Kohlhammer (06010) (Bl. 15) Deutscher Gemeindeverlag GmbH